

ALZADO 4-1  
ESCALA 1:100

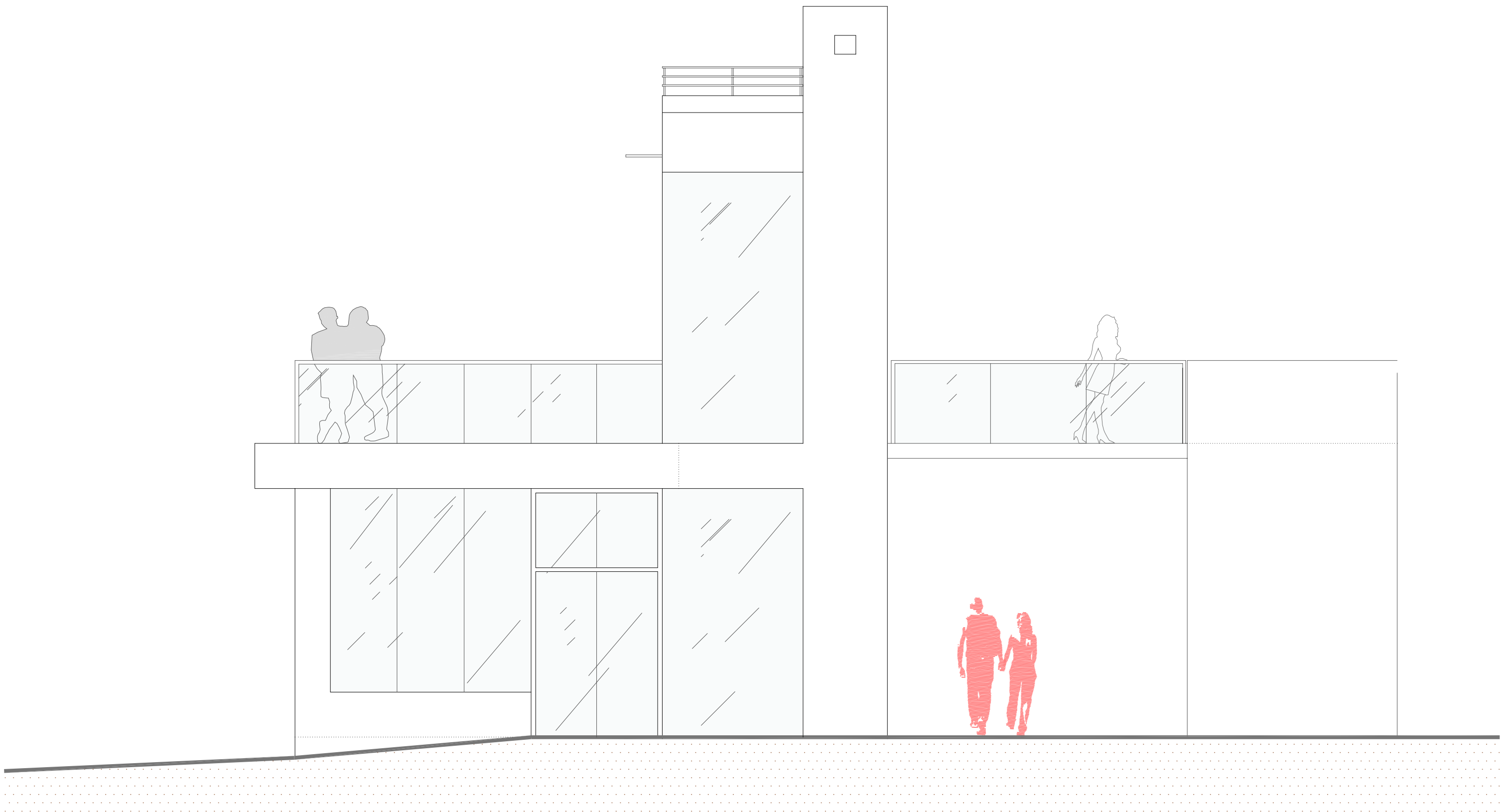

ALZADO 2-3  
ESCALA 1:100

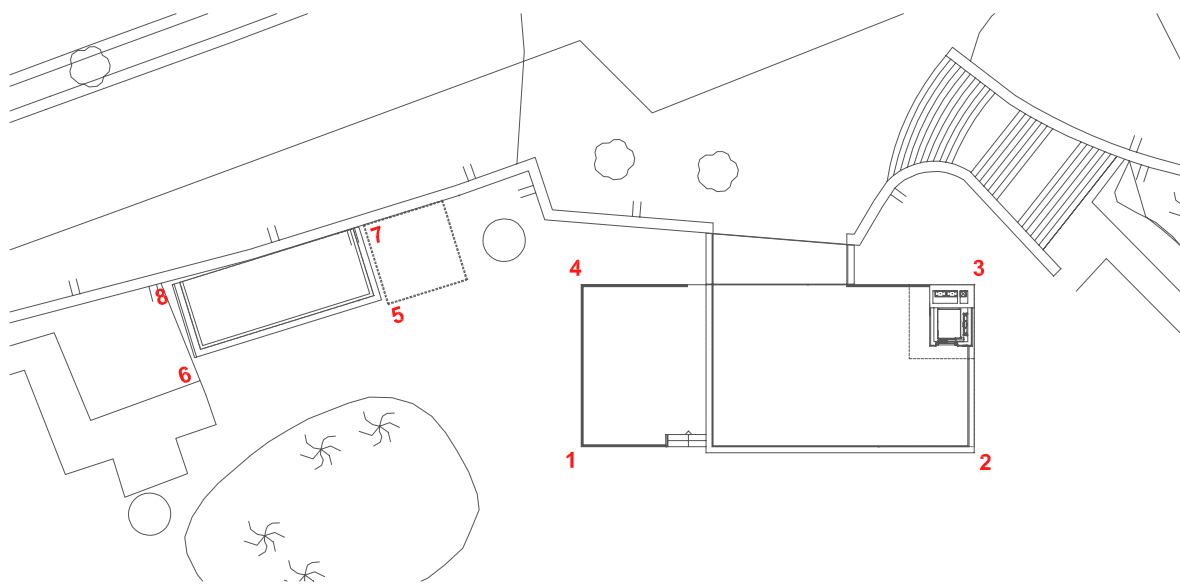

PROYECTO:		
RESTAURANTE DE PLAYA		
2012-04		
SITUACIÓN:		
PLAYA DE BIL BIL BENALMÁDENA (MÁLAGA)		
FASE:		
PROYECTO BÁSICO		
PLANO:		
REFORMA PROPUESTA (ALZADOS 4-1 Y 2-3)		
ESCALA GRÁFICA:		
1/50		
FECHA EJECUCIÓN:		
ENERO DE 2015		
SUSTITUYE A:		
SUSTITUIDO POR:		
FECHA ANULACIÓN:		
PROPIEDAD:		

DANIEL GARCÍA PRIETO  
ARQUITECTO: